"Even Uitblazen"

jaargang 35 | editie 4

april 2014

Colofon

Bestuur:

Voorzitter	Albert Sandee
Vice-voorzitter	Hans Jager
Secretaris	Arjen Kooman
Penningmeester	Kees de Smit
Bestuurslid	Leo van Nieuwenhuijze
Bestuurslid	Ria Vink
Bestuurslid	Jolanda Wisse

Muzikale leiding:

Harmonie	Cathy Kotoun
Steelband	Rinus Schuiling
Leerlingenorkest	Jan Spruit
Samenspelgroep	Jan Spruit
Blokfluitgroep	Lian van Nieuwenhuijze

Ereleden:

Kees Augustijn, Paul Geldof, Kees Hoogstrate

Secretariaat:
Monsterweg 6
4454 AB Borssele
secretariaat@apollowissenkerke.nl

Redactie adres Even Uitblazen:
Burg. P. Wissestraat 12A
4494 NS Geersdijk
evenuitblazen@apollowissenkerke.nl

Clubgebouw "De Uitkomst"
Ooststraat 1
Wissenkerke
06-57178395

Bankrekeningnummer
Rabobank Noord-Beveland
NL88RABO0371404584

website: **http://www.apollowissenkerke.nl**
online fotoalbum: **http://apollowissenkerke.mijnalbums.nl**
facebook: **http://www.facebook.com/Apollowsk**

Beëindiging lidmaatschap kan schriftelijk bij het bestuur.

Van het bestuur

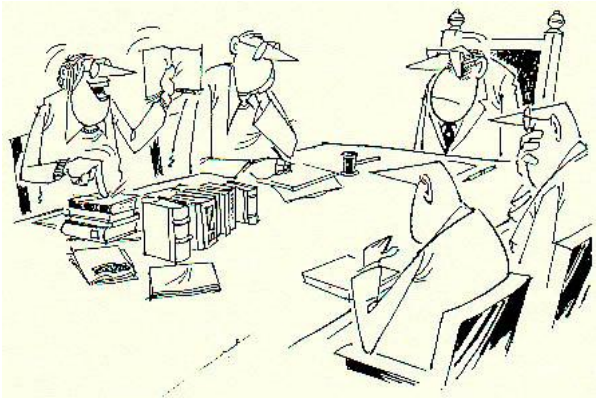

Hoi Allemaal,

Ik wilde nog even zeggen dat ik het erg leuk vond dat er zo veel op de algemene ledenvergadering waren en niet alleen ik natuurlijk, maar ook de rest van de bestuursleden.
Nu was het natuurlijk na de pauze van de repetitie en kost het niemand een extra avond.
Dat houden we er dan maar in zo want het is toch heel belangrijk voor een bestuur.
Op een ledenvergadering kun je als lid je zegje doen over dingen die volgens jou anders zouden moeten of juist je waardering uitspreken over dingen die je goed vindt gaan.
Dat kan natuurlijk altijd maar op een ledenvergadering zit je als leden van een vereniging bij elkaar en krijg je wellicht ook bijval van andere leden.
Ook wordt alles genotuleerd en het bestuur vergadert weer apart over de gehouden ledenvergadering en daar komen al deze dingen weer een keer voorbij en gaan we daar serieus wat mee doen.

Niet alles zal natuurlijk meteen veranderen maar er wordt zeker wat mee gedaan.
Nu waren er niet veel kritische puntjes dus dat geeft aan dat de leden over het algemeen wel tevreden zijn en misschien waren er wel dingen en ben je ze vergeten te zeggen of durfde je niet.
Toch willen we die dingen als bestuur graag horen dus een tip voor de volgende keer:
Schrijf je punten op en schroom niet om ze naar voren te brengen want daar is een ledenvergadering voor. **Positieve kritiek is nooit erg!!**
En als er echt iets is hoef je natuurlijk geen heel jaar te wachten we zijn als bestuur altijd aanspreekbaar.

Albert

Leden van Rabobank kunnen van 3 t/m 14 april stemmen op hun favoriete club voor de clubkascampagne. Leden van Rabobank Walcheren/Noord-Beveland kunnen op Apollo stemmen. Laat je stem niet verloren gaan en stem op Apollo. Elke stem is geld waard:

meer stemmen betekent meer geld voor de clubkas

Activiteitenkalender

datum	wat	waar	wie
2014	125 jaar Apollo	Wissenkerke	allen
04/05-04-2014	marathon	Wissenkerke	allen
20-04-2014	medew. paasdienst	Wissenkerke	ensemble
26-04-2014	koningsdag	div. plaatsen	ha+stlb+zwb
01-06-2014	koffieconcert	Wissenkerke	ha+steelband
07-06-2014	verkoopdag PKN	Kamperland	steelband
08-06-2014	medew pinksterdienst	Kamperland	ha
27-06-2014	concert llo en school	Wissenkerke	llo
29-06-2014	medew. kerkdienst	Kamperland	llo
18/19-07-2014	folkloredagen	Wissenkerke	
14-09-2014	medew. startdienst	Wissenkerke	llo
17-10-2014	oliebollenactie	W'k/Gsd/K'land	allen
08-11-2014	jubileumconcert	Wissenkerke	ha
22-11-2014	bingo	Wissenkerke	allen
24-12-2014	medew. kerstnacht	Wissenkerke	llo
juli 2015	concertreis	Frankrijk	ha

Up To Date

Nog een paar nachtjes slapen tot we een hele nacht NIET slapen.
Jaja de Muziekmarathon komt steeds dichter bij. Naast Cathy en Jan zullen ook andere dirigenten met ons gaan repeteren. Om te voorkomen dat je geen idee hebt welke dirigent er voor je staat, volgen hier wat foto's.

<u>Cathy Kotoun</u>

Waarvan kan je Cathy kennen:
Cathy kan je kennen als spelend lid van Apollo. Maar dan gaan we al een tijdje terug in de geschiedenis van Apollo. In 1991 studeerde Cathy af aan het conservatorium van Rotterdam hoofdvak Piano en HaFa-directie. De meeste zullen haar kennen als dirigente van de Harmonie. Onder haar directie is Apollo gepromoveerd naar de 2de Divisie.

<u>Jan Spruit</u>
Waarvan kan je Jan kennen:
Jan kan je kennen als dirigent van het leerlingenorkest. Hij heeft het dirigeerstokje van Gert van der Weide in 2011 overgenomen. Jan studeerde in 1992 af aan het conservatorium van Rotterdam als trompettist.

<u>Anja Sinke</u>
Waarvan kan je Anja kennen:
Anja kan je kennen van de Zeeuwse Muziekschool. Zij heeft Piano, Hobo en Keyboard gestudeerd aan het Brabants Conservatorium. Anja geeft al jaren les op de muziekschool en is dirigente van de Big Band van de Zeeuwse Muziekschool

Lindy Karreman

Waarvan kan je Lindy kennen:

Lindy kan je kennen als spelend lid op de hoorn of als dirigente van de samenspeelgroep. Lindy deed in 2010 haar D-examen samen met muziekvereniging Apollo om vervolgens te beginnen aan het conservatorium in Amsterdam. Momenteel zit Lindy in haar 3de jaar met hoofdvak Hoorn en HaFa-directie.

Gert van der Weide

Waarvan kan je Gert kennen:

Gert kan je kennen als degene die vroeger de dirigent van het leerlingenorkest was (tot en met 2011). Hij was het, die het aandurfde om met deze groep, jonge , enthousiaste maar toch onervaren leerlingen voor het eerst in de Apollo-historie op concours te gaan. Op 27 maart 2010 schreef het leerlingenorkest geschiedenis met het behalen van een 1ste prijs. Daarnaast kan je Gert kennen als dirigent van het Jeugdstudieweekend van de KNFM waar hij van 2003 tot en met 2006 dirigeerde.

Inge Lage Venterink

Waarvan kan je Inge kennen:

Inge kan je kennen via Lindy. Inge en Lindy zijn studiegenoten op het conservatorium in Amsterdam. Inge is van huis uit fluitiste en heeft Schoolmuziek gestudeerd in Enschede. Nu studeert zij, net als Lindy, HaFa-directie bij Danny Oosterman. Inge zit in het 2de jaar van de opleiding.

MEULENBERG WONINGINRICHTING

Ruiterplaatweg 2a 4493 PG Kamperland tel 0113-371588 / Fax 0113-372908
e-mail ; meulenbergwonen@solcon.nl
www.meulenbergwonen.nl

Vloeren, Gordijnen, Binnen- en Buitenzonwering, Slapen, Woondeco

Openingstijden; Maandag van 13.00 - 17.30 uur
Dinsdag t/m vrijdag 9.00 - 17.30 uur.
Zaterdag van 9.00 - 17.00 uur

Schoonmaakrooster

maand	trekkers	poetsers	hand- en spandiensten
april	Corina Rijnhout	Aafke van Dijk	Eric van Dijk
mei	Debbie Kapoen	Evelien Tange	Sofie Tange
juni	Adrie Kouwer	Shannon Bout	Corné van Stee
juli	Michel Kapoen	Jaco Konijnenburg	Anouk de Neef
augustus	Kim van der Maat	Krista Wisse	Colin Marcusse
september	Tom Kapoen	Viona Koole	Sjoerd Slotema
oktober	Nancy Sandee	Anneke Nieuwenhuijze	Ann Geelhoed
november	Ronald v.d. Berge	Leanne Wisse	Bas Slotema
december	Margreeth v Duin	Evan Versluis	Nynke de Kam

Luijten vvz

Pearyweg 23
4462 GT Goes
Tel: 0113 - 220640

Bloemenhof

Veerweg 54
4493 AT Kamperland
Tel: 0113 - 371645

Pluimvee- en Molenaarsbedrijf Verhage

Ooststraat 28
Wissenkerke
Tel: 0113 - 371246

Verscentrum Sandee
Super in vers!

Verscentrum Sandee
Noordstraat 42
4493 AH Kamperland
Tel: 0113 - 371624

sandee
hoveniers

Hoveniersdrijf Sandee
Nieuweweg 6
4493 PA Kamperland
Tel: 0113 - 376038

HOPMAN LIGHTS
ZZP-er in vele Disciplines

Hopman Lights
Weststraat 11
4484 AA Kortgene
Tel: 06 - 51957982

HAARIAN'S STUDIO

Arian's Haarstudio
Voorstraat 28
4491 EW Wissenkerke
Tel: 0113 - 371606

Attent
ATTENT, SUPER IN DE BUURT!

Attent Drieske
Oostvoorstraat 17
4491 EN Wissenkerke
Tel: 0113 - 372466

Verjaardagen

3	Koos van den Berge
9	Kees Augustijn
13	Willeke van Nieuwenhuijze
14	Sjaak Berrevoets
15	Chiara Bouwmeester
15	Gerardo Filius
19	Ann Geelhoed
25	Willemijn de Neef
27	Nancy Sandee

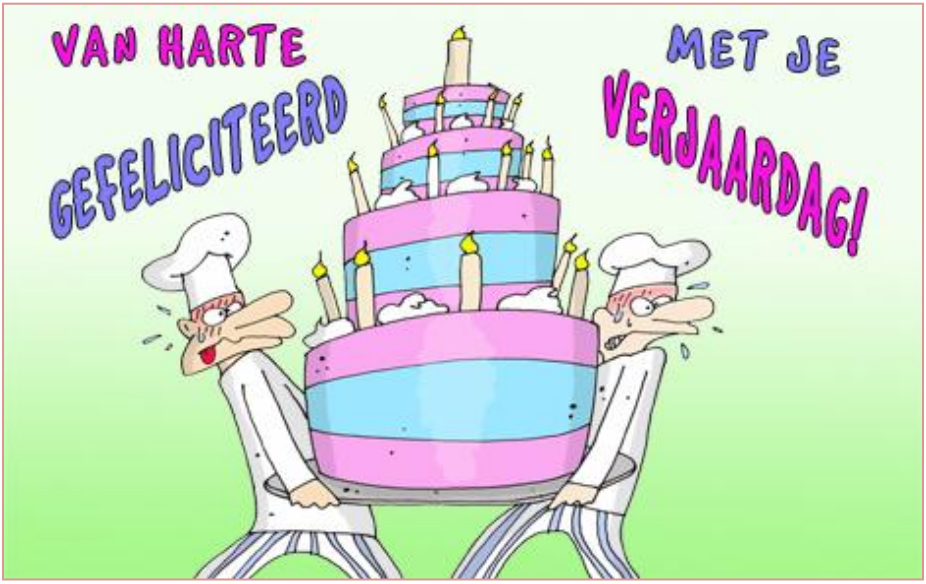

Ledennieuws

Bb-bassist Hans Goedegebuure heeft zijn lidmaatschap beëindigd.

LE GRAND BAZAR

Veerweg 14
Kamperland
tel. 0113 - 371373

Uit het leven van:

de bibliothecaris

Samen met Willeke en Gerard muziek uitdelen voor

Ingeleverde muziek uitzoeken voordat het in de kast terug kan

Schoonmaakbedrijf
"Kamperland"
Wassalon Delta
Het Rip 3, Kamperland
Tel: 0113-372990 -
mob: 06-51491471

KEIZER
BOUW & SCHILDERS

Het Rip 8
4493 RL Kamperland
info@keizer-bouw.nl

Tel.: 0113-376100
Fax: 0113-376103
www.keizer-bouw.nl

Voor al uw:

- Nieuw- & Verbouw
- Restauratie & Renovatie
- Schilder- Glas- & Spuitwerk
- Ontwerp & Tekenwerk

Bouwend Nederland
de vereniging van bouw- en infrabedrijven

BOUW GARANT

Jouw stem is geld waard!

Rabobank Clubkas Campagne

Stem JIJ op ons?

Wij doen mee aan de Rabobank Clubkas Campagne!
Rabobank Walcheren/Noord-Beveland stelt ook dit jaar weer €150.000 beschikbaar.
Leden van de Rabobank bepalen hoe dit bedrag over alle deelnemende verenigingen en stichtingen wordt verdeeld.

Ben jij lid van Rabobank Walcheren/Noord-Beveland? Stem dan mee!
Ga naar www.rabobank.nl/wnbleden en stem op ons!

#rabownbclubkas

Samen sterker

Rabobank

H.C.R. De Kroon Wissenkerke Voorstraat 17 4491 EV Wissenkerke Tel: 0113 - 371324	SCHILDERSBEDRIJF KOUWER KAMPERLAND Soelekerkestraat 9 4493 BS Kamperland Tel.: 0113 -372268 fax: 0113 - 373316 E-Mail:wjkouwer@zeelandnet.nl Schildersbedrijf Kouwer Soelekerkestraat 9 4493 BS Kamperland Tel: 0113 - 372268
wij maken reklame die werkt! in & out REKLAME YERSEKE www.inenout.n Steeweg 50 4401 AR Yerseke Tel: 0113 - 572343	Pit Beton St. Felixweg 2 4493 ZG Kamperland Tel: 0113 - 371553
van damme AUTOBEDRIJF Cruyckelcreke 1-3 4491 PS Wissenkerke Tel: 0113 - 371477	aannemersbedrijf & adviesburo beenhakker traas b.v. Korte achterweg 24 4458 BG 's-Heer Arendskerke Tel: 0113 - 561430
C1000 C1000 Clement Ruiterplaatweg 5 4493 PG Kamperland Tel: 0113 - 377550	CAMPING ANNA-ERISO Vakantieplezier voor het hele gezin! Strandhoekweg 1 4493 NS Kamperland Tel: 0113 - 371236

DDM WWW.DENDEKKERMUZIEK.NL Den Dekker Muziek Van der Biltlaan 69 4421 BD Kapelle Tel: 0113 - 330330	FLIKWEERT ELEKTRA & FIETSEN Noordstraat 40 4493 AH Kamperland Tel: 0113 - 371327
Unit 68 spuitstudio Cruijckelcreke 2 4491 PS Wissenkerke Tel: 0113 - 850615	 Oostvoorstraat 13 4491 EN Wissenkerke Tel: 0113 - 372000

Concerttour
Zeeuws Harmonie Project

Vlissingen zondag 23 maart

Atrium woonzorgcentrum Ter Reede Vredehoflaan 370
Aanvang 15:00 uur

Zierikzee zondag 6 april

Campus Cultura Pontes Pieter Zeeman Hatfieldpark 1-2
Aanvang 15:00 uur

Terneuzen zondag 13 april

Dubbelconcert in samenwerking met Dow blazersensemble
Gebouw personeelsvereniging DOW Vliegende vaart 10
Aanvang 15:00 uur

Thema: filmmuziek / Dirigent: Albert-John Vervorst
Toegang: gratis / Voor meer info www.infozhp.nl

TOONBEELD

knfm

ZMS
Zeeuwse Muziekschool